

## Lançamento de DAPS

A ..... emissão de DAPS será no seguinte MENU:

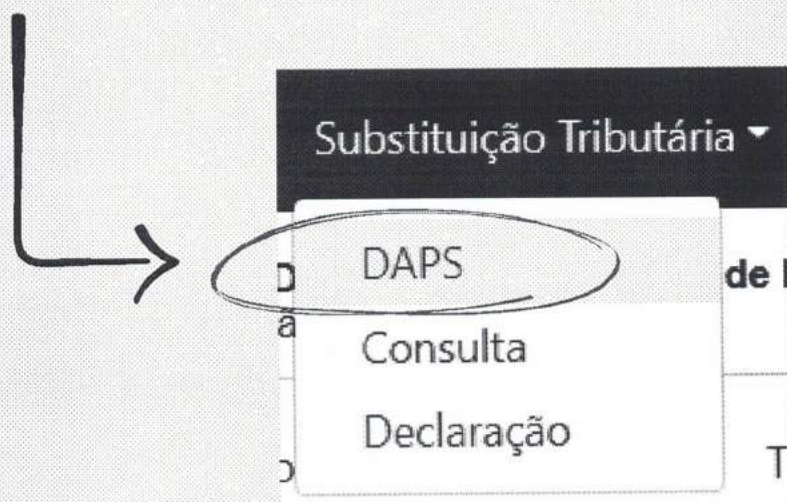

Em seguida abrirá a tela para preenchimento.  
No primeiro campo, deverá ser identificado o tipo de emissão:

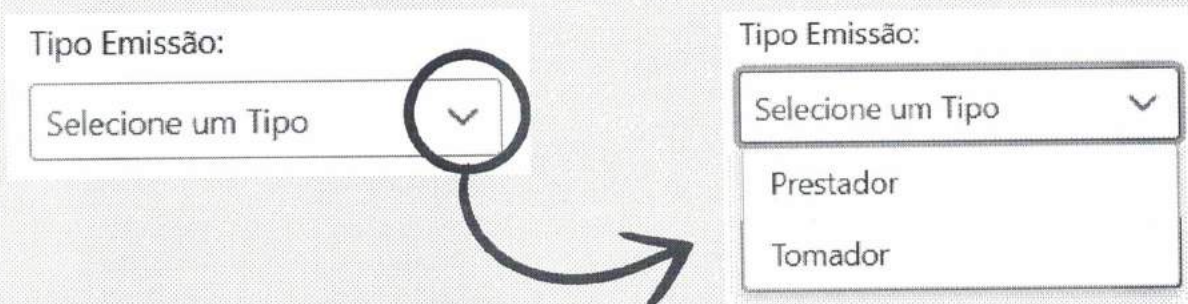

Tipo de Emissão: Se será emitido pelo prestador ou tomador.

Quando finalizado todo preenchimento das informações solicitadas pelo sistema, deverá ser gravado o registro para liberar a opção de declaração do imposto devido.



## Declaração

Finalizado o preenchimento e o sistema informando que houve a gravação do DAPS, será necessário ir no seguinte MENU:

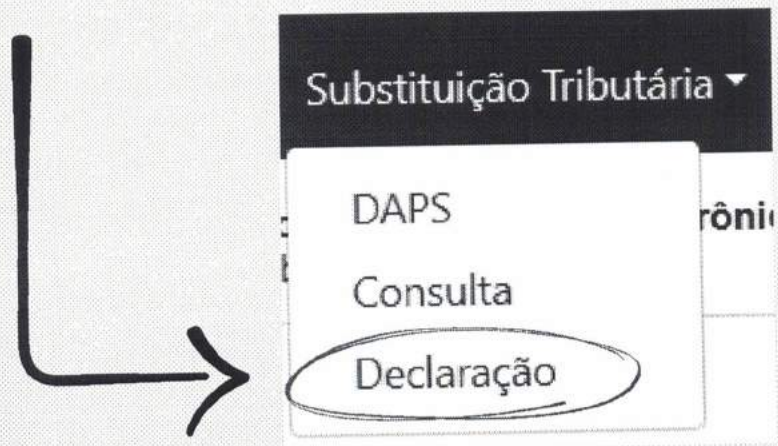

O sistema buscará a competência atual, mas nos casos de declarações retroativas terá a opção de ALTERAR.

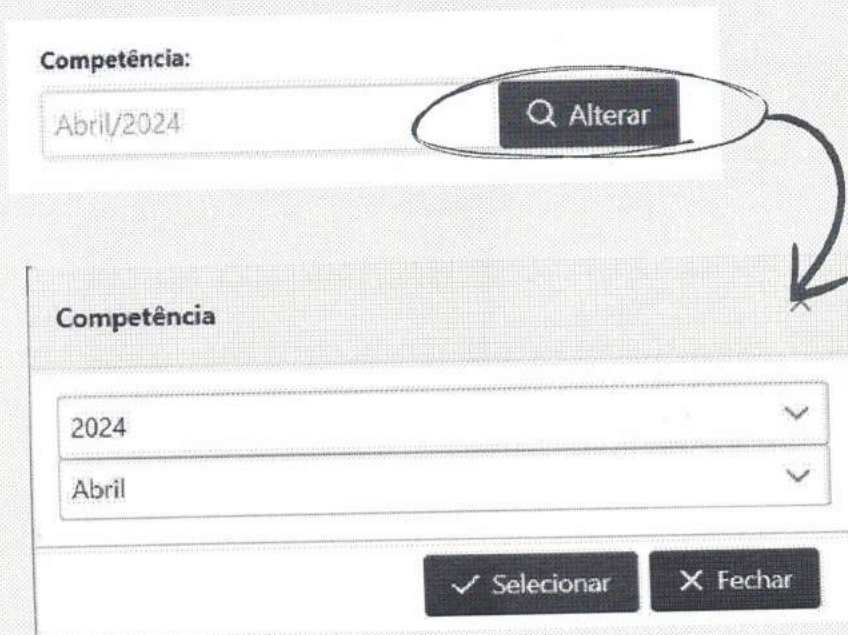
A screenshot of a web form. At the top, there is a label "Competência:" followed by a text input field containing "Abril/2024". To the right of the input field is a dark button with a magnifying glass icon and the text "Alterar". A hand-drawn red arrow points from the "Alterar" button to a modal window below. The modal window has a title "Competência" and contains two dropdown menus. The first dropdown menu shows "2024" and the second shows "Abril". At the bottom of the modal window are two buttons: "✓ Selecionar" and "✗ Fechar".

Preencha a competência e clique em SELECIONAR.



Em tela teremos duas separações:

1. Declarações Geradas na Competência
2. Notas Fiscais/DAPS em Aberto para realizar a Declaração.

Nos casos de **Notas/DAPS em ABERTO** para realizar a declaração, será necessário que selecione o registro que deseja declarar e vá na opção de DECLARAR.

Notas Fiscais/DAPS em Aberto para realizar a Declaração.

Selecionar Todos

	Tipo	Numero	Emissão	Geração	Valor	Pres
	Iniciando com	Iniciando com	Iniciando com	Iniciando com	Iniciando com	Inic
<input type="checkbox"/>	Nfse	16927	18/04/2024	18/04/2024	R\$ 353,50	30.6 LTD/
<input checked="" type="checkbox"/>	Nfse	16878	15/04/2024	15/04/2024	R\$ 1.597,50	30.6 LTD/

<< < 1 > >>

✓ Declarar

Ao confirmar a declaração, o sistema lançará o registro para a aba: **Declarações Geradas na Competência**.

Nesse momento é necessário que o contribuinte encerre a declaração para geração da Guia de Recolhimento ser liberada.

Impressão Declaração

Encerrar Declaração

× Cancelar

☰ Lançamentos Avulsos

▼

2



## Geração: DAM de recolhimento

O DAPS/Nota selecionado e declarado, ficará em tela na cor verde e mostrará em sua situação: **DÉBITO**.

Declarações Geradas na Competência.

Número	Retificado	Data	Sens. Movimento?	Status	Pago?	Pagamento	valor pago
Iniciada com		Iniciando	Iniciando	Iniciando com	Iniciando	Iniciando	Iniciando com
1		15/04/2024	Não	Pago	Sim	15/04/2024	R\$ 0,00
2		16/04/2024	Não	Débito	Não		R\$ 0,00

Para emissão do boleto:

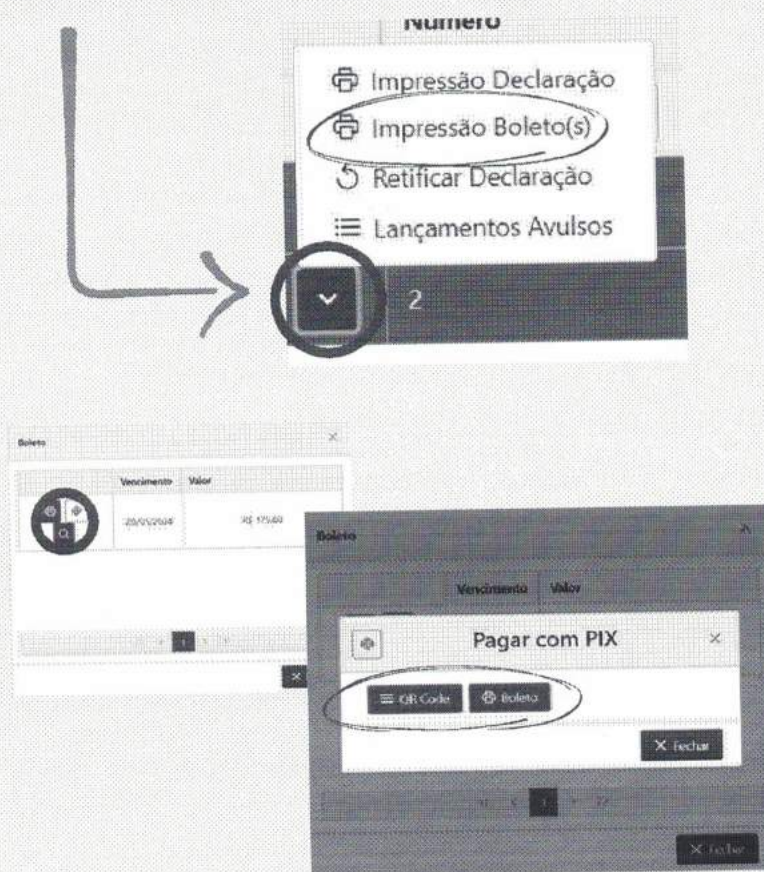

Efetuatingo o pagamento via pix ou código de barras, o sistema reconhecendo o pagamento irá alterar a situação de débito para pago.